BELLEDONNE
Nourrit la Vie

RSE

BELLEDONNE Responsable

EDITO

Le Développement Durable et ses valeurs sont au cœur de BELLEDONNE depuis sa création il y a **30 ans**, dans ses actes quotidiens et dans sa stratégie.

Le 100% bio a toujours fait partie de l'entreprise, mais BELLEDONNE ne s'arrête pas là. Nous soutenons la **relocalisation** de la production agricole et le commerce équitable avec BIOPARTENAIRE. Nous fabriquons des produits sains, les plus naturels possible, savoureux ; tout en pensant à l'impact environnemental du produit tout au long de sa vie et dès sa conception. Nous nous ancrons au cœur de nos territoires en participant à leur **développement**. Et bien plus encore !

Les valeurs environnementales et sociales sont au cœur de nos activités et nos bonnes pratiques sont nombreuses. Il était donc logique pour BELLEDONNE de se structurer en instaurant **une démarche RSE** (Responsabilité Sociétale des Entreprises) dans un objectif d'amélioration continue.

Nous sommes heureux de vous présenter aujourd'hui nos engagements et objectifs qui nous encouragent à poursuivre sans relâche nos efforts et à aller toujours plus loin !

Bruno ANQUETIL
Président Fondateur
Bruno Anquetil

Sandra LOWTUN
Cheffe de projet Développement Durable
Sandra LOWTUN

La galaxie responsable de Belledonne

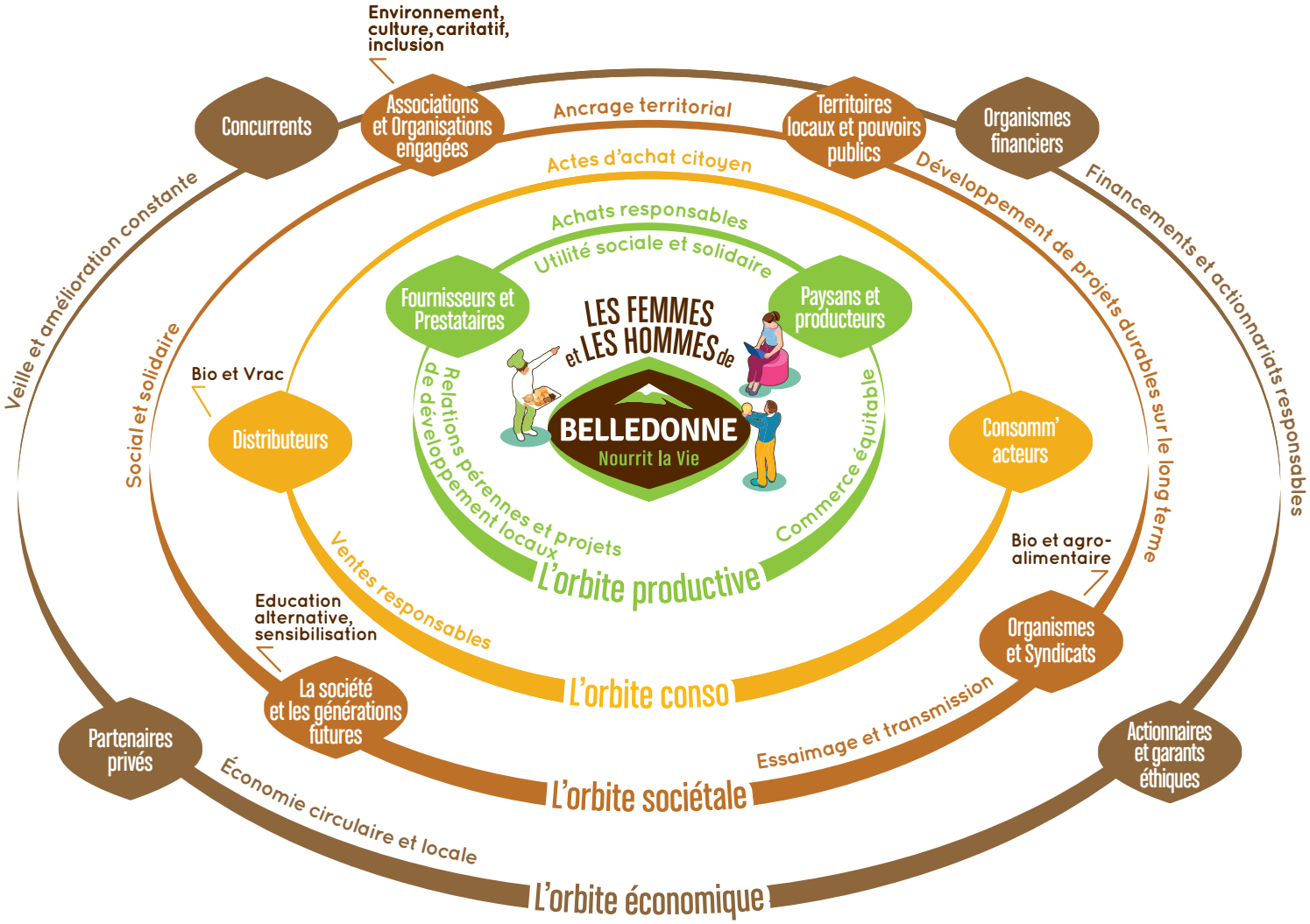

Avec ses partenaires et parties prenantes,
Belledonne au centre d'un mouvement perpétuel et vertueux vers un monde durable.

RSE
BELLEDONNE Responsable

Nourrir la Vie,
ÇA NOUS ENGAGE !

Soutenir
la bio locale et équitable,
ça nous engage !

- **À FOND POUR LA BIOCORICO !**
  On s'engage pour la bio française : nous travaillons avec des fermes et des moulins familiaux, pour favoriser les cultures à taille humaine et garder vivants les territoires ruraux.

- **DES PRODUCTEURS DIGNEMENT PAYÉS.**
  On s'engage à faire de l'Homme notre boussole, en développant le commerce équitable en France pour respecter les paysans et les accompagner dans leur développement.

- **L'ÉCONOMIE, ÇA SE PASSE ICI.**
  On s'engage à tout fabriquer dans nos ateliers en France pour contribuer à la relocalisation, à la souveraineté alimentaire et au développement rural.

Objectif continuité

Produire 100% bio*
hier, aujourd'hui, demain et pour toujours.

Objectif équité

45% de nos ventes
réalisées avec des produits issus du commerce équitable (en France et dans le monde).

Objectif proximité

Maintenir 200 km maximum
entre nos paysans meuniers et nos fournils.

RSE
BELLEDONNE Responsable

*100% des ingrédients d'origine agricole sont issus de l'agriculture biologique.

Nourrir la Vie,
ÇA NOUS ENGAGE !

Préserver
le climat
et la biodiversité,
ça nous engage !

- **PLACE AUX PROJETS D'ÉCONOMIE CIRCULAIRE.**
  On s'engage à lutter sans relâche contre le gaspillage alimentaire : par exemple, 100 % de nos déchets organiques sont valorisés et transformés en compost, énergie... et bière !

- **RÉGALER LES GOURMANDS SANS PESER SUR L'ENVIRONNEMENT.**
  On s'engage à maîtriser notre empreinte environnementale pour préserver les ressources : priorité au vrac (à défaut emballages limités et éco-conçus : mono-matériaux ou composants facilement séparables), bâtiments éco-construits, électricité renouvelable et modération énergétique.

- **TOUJOURS AMIS DE L'AGROÉCOLOGIE.**
  On s'engage à inciter et aider nos producteurs dans leurs bonnes pratiques (agroforesterie, cultures de céréales anciennes...), pour que nos produits participent à la protection de la biodiversité.

Objectif zéro déchet
horizon 2023...

- **Réduire de 50 %** nos poids de biodéchets.
- **90% des emballages primaires** recyclables ou home-compostables.

Objectif zéro watt carboné

Maintenir 100 % d'électricité renouvelable locale et solidaire sur nos sites.

Objectif zéro déforestation

100 % de nos alternatives à l'huile de palme sont durables et respectent les ressources naturelles.

RSE
BELLEDONNE Responsable

Nourrir la Vie,
ÇA NOUS ENGAGE !

Défendre
le goût et la qualité nutritionnelle,
ça nous engage !

- **DES PRODUITS ÉLABORÉS EN TOUTE SIMPLICITÉ.**
  On s'engage à garder courte et transparente la liste de nos ingrédients, pour privilégier dans nos produits la qualité des matières premières.

- **À JAMAIS MILITANTS DU GOURMAND.**
  On s'engage à mettre beaucoup de soin et de goût dans nos produits pour faire le plus grand bien dans la vie de nos consommateurs.

- **MATIÈRES BRUTES, MÉTHODES DOUCES.**
  On s'engage à faire nos pains avec des ingrédients nobles, peu transformés, et les préparer avec des outils et des procédés qui préservent les qualités nutritionnelles autant que les saveurs.

Objectif moins...

de sucre dans nos biscuits,
de sel dans nos pains de mie :
- 10 % minimum
à horizon 2023.

Objectif miam

Tout **nouveau produit** à notre marque est validé s'il est **apprécié par 70% des testeurs** minimum.

RSE
BELLEDONNE Responsable

Nourrir la Vie,
ÇA NOUS ENGAGE !

Grandir
ensemble avec les forces de chacun,
ça nous engage !

- **LA QUALITÉ DE VIE AU TRAVAIL, AUJOURD'HUI ET DEMAIN.**
  On s'engage à développer les compétences des femmes et des hommes de Belledonne, au fil de parcours professionnels attractifs, évolutifs, valorisants, fidélisants, où chacun.e peut révéler son potentiel et ouvrir le champs des possibles au sein d'un environnement de travail plaisant.

- **GOUVERNER L'ENTREPRISE AUTREMENT.**
  On s'engage à pratiquer sur tous nos sites un management participatif responsable pour co-construire des décisions, et permettre à chaque salarié.e de prendre part aux missions et à l'évolution de l'entreprise.

- **DE TOUTES NOS FORCES POUR L'INCLUSION.**
  On s'engage à promouvoir la diversité, l'équité, la mixité professionnelles dans notre entreprise, et à soutenir l'insertion par le travail (prisons, ESAT...).

Objectif bien-être

Mesurer et améliorer la satisfaction de nos salariés à travers une enquête réalisée tous les 3 ans.

Objectif participatif

100% des responsables d'équipe sont formés au management participatif.

Objectif égalité réelle

Autant d'augmentations salariales annuelles pour les hommes que pour les femmes.

Objectif intégration

100% des salariés en CDI bénéficient d'un parcours d'intégration complet dans l'entreprise et d'un parrainage personnalisé.

RSE
BELLEDONNE Responsable

Nourrir la Vie,
ÇA NOUS ENGAGE !

Partager
nos idéaux,
ça nous engage !

- **ESSAIMEURS DU CHANGEMENT.**
  On s'engage à sensibiliser la société civile aux enjeux sociaux et environnementaux du 21e siècle pour éveiller les consciences et favoriser les actions citoyennes.

- **SUPPORTERS DES ACTIVISTES.**
  On s'engage à aider les organisations qui agissent dans le sens de nos convictions pour faire progresser dans l'opinion nos valeurs environnementales et sociales.

- **PARTISANS DES COOPÉRATIONS.**
  On s'engage à échanger et agir dans une démarche de développement durable pour un meilleur partage de la valeur avec nos collaborateurs et nos partenaires.

Objectif intérêt général

Belledonne entreprise à mission

Premier pas :
notre mission sociétale, environnementale et sociale est déjà inscrite dans nos statuts depuis juillet 2020.

Objectif causes justes

10% de notre résultat net
converti en dons annuels à des organisations engagées pour l'environnement, l'éducation alternative et la culture.

Objectif croissance partagée

Accord d'intéressement en 2021,
ouverture du capital aux salariés en 2022.

BELLEDONNE
Nourrit la Vie

PAIN DE BELLEDONNE SAS
491, route des Bons Prés
73110 La Croix de la Rochette • France
Tél. 04 79 25 79 92
accueil@belledonne.bio

TerreNeuve.com

Rejoignez-nous sur , sur , sur et sur www.belledonne.bio